

(Anexo III - Resolução nº 109 de 4 de novembro de 2015)

Docente: Antonio Marcos Tomé
Prontuário: 200098
Telefone: (18) 3281-9586

Celular:

Área: Administração
Email: marcostome@ifsp.edu.br
Regime: RDE

Atividades de Ensino (Componentes Curriculares ministrados)

Sigla	Nome	Curso	Turno	Aulas	Oferta
CONA1	Contabilidade [CONA1]	28000-Técnico em Administração	N	4	
CSTA2	Custos [CSTA2]	28000-Técnico em Administração	N	2	
PINA4	Projeto Integrador II [PINA4]	28000-Técnico em Administração	N	2	
ADPA3	Administração da Produção [ADPA3]	28000-Técnico em Administração	N	2	
Tempo total dedicado às aulas (Total em horas)					8

Atividades de Apoio ao Ensino no período considerado neste relatório

	Duração(h)	Referência
Atendimento ao aluno	2	
Reunião de curso	2	
Supervisão ou orientação de estágio	2	
Atividades de Apoio ao Ensino (Total em horas)		6

Complementação de Atividades no período considerado neste relatório

	Duração(h)	Referência
Coordenação de curso de Administração	8	
Plantão para eventual substituição	2	
Participação como discente em curso de pós graduação, aluno regular (mestrado)	8	
Complementação de Atividades (Total em horas)		18

Total de horas semanais (obrigatoriamente 20h ou 40h, dependendo do regime de trabalho)

40

Alterações em relação ao PIT (Justificativas)

Presidente Epitácio, 05 de Dezembro de 2018

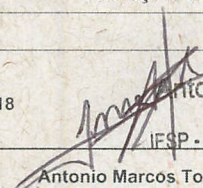

Antonio Marcos Tomé
Professor EBTT
IFSP - Campus Presidente Epitácio



Presidente CAAD
Cleber Cunha
Professor - EBTT
IFSP - Presidente Epitácio

Parecer da Comissão de Área para Atividade Docente

Resultado: Homologado Devolução para ajustes Indeferido

19/12/2018
Data

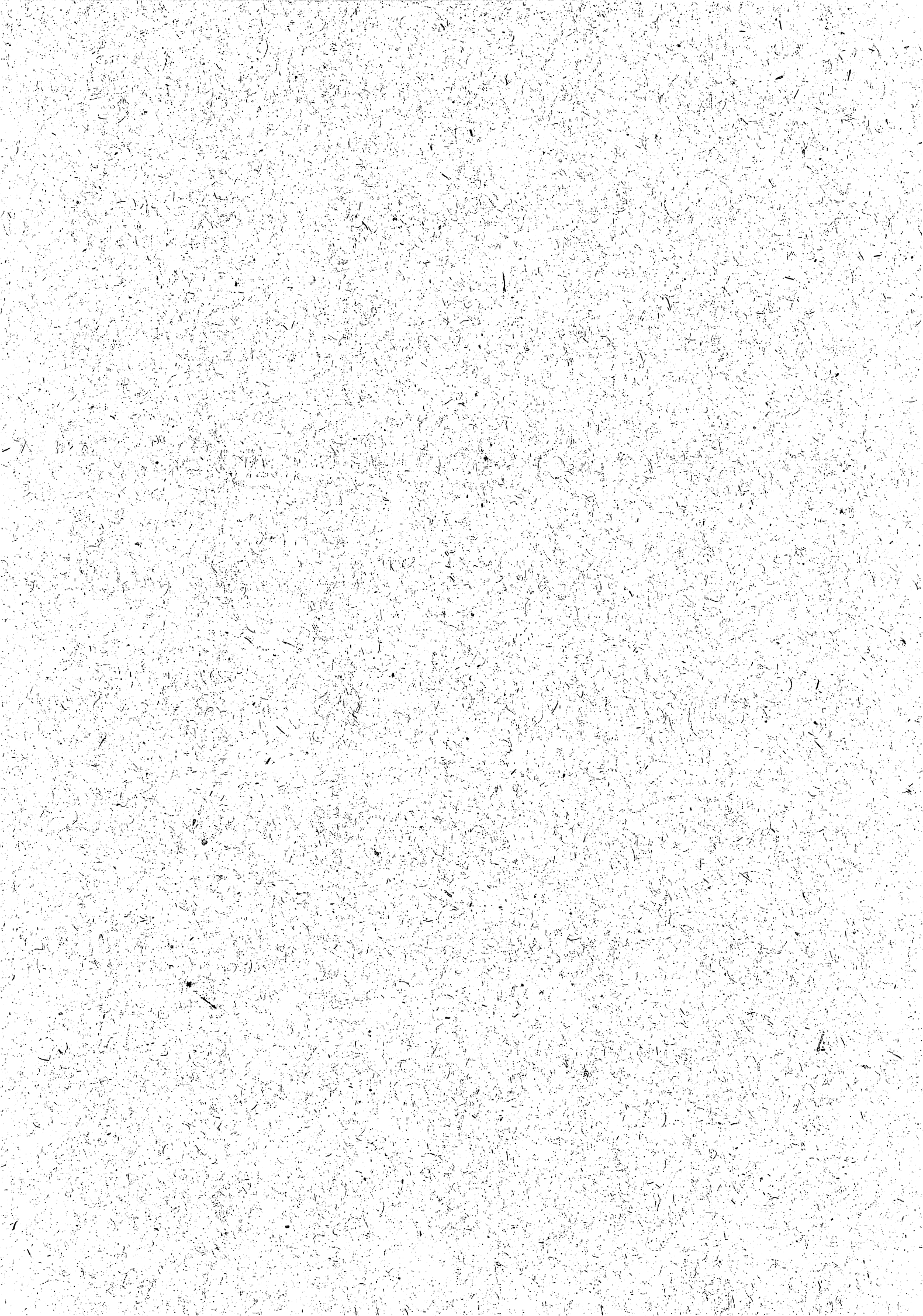
Presidente da CAAD
Cleber Cunha
Professor - EBTT
IFSP - Presidente Epitácio



(Anexo III - Resolução nº 109 de 4 de novembro de 2015)

Docente: Antonio Marcos Tomé
Prontuário: 200098
Telefone: (18) 3281-9586

Celular:

Área: Administração
Email: marcostome@ifsp.edu.br
Regime: RDE

Atividades de Ensino (Componentes Curriculares ministrados)

Sigla	Nome	Curso	Turno	Aulas	Oferta
CONA1	Contabilidade [CONA1]	28000-Técnico em Administração	N	4	
CSTA2	Custos [CSTA2]	28000-Técnico em Administração	N	2	
PINA4	Projeto Integrador II [PINA4]	28000-Técnico em Administração	N	2	
ADPA3	Administração da Produção [ADPA3]	28000-Técnico em Administração	N	4	
Tempo total dedicado às aulas (Total em horas)					10

Atividades de Apoio ao Ensino no período considerado neste relatório

	Duração(h)	Referência
Atendimento ao aluno	1	
Supervisão ou orientação de estágio	1	
Reunião de curso	2	
Atividades de Apoio ao Ensino (Total em horas)		4

Complementação de Atividades no período considerado neste relatório

	Duração(h)	Referência
Curso de capacitação (aluno regular em Mestrado)	8	
Coordenação de curso (técnico em administração)	8	
Complementação de Atividades (Total em horas)		16

Total de horas semanais (obrigatoriamente 20h ou 40h, dependendo do regime de trabalho)

40

Alterações em relação ao PIT (Justificativas)

Presidente Epitácio, 27 de Novembro de 2018

Antonio Marcos Tomé

Antonio Marcos Tomé
Professor EBTT
IFSP - Campus Presidente Epitácio

Presidente CAAD

Parecer da Comissão de Área para Atividade Docente

Cleber Cunha
Professor - EBTT
IFSP - Presidente Epitácio

Resultado: Homologado [] Devolução para ajustes [] Indeferido

Data

19/12/2018

Presidente da CAAD

Cleber Cunha
Professor - EBTT
IFSP - Presidente Epitácio

