



MINISTÉRIO DA EDUCAÇÃO
INSTITUTO FEDERAL DE EDUCAÇÃO, CIÊNCIA E TECNOLOGIA DE SÃO PAULO

PORTARIAS DE 05 DE MAIO DE 2016

O REITOR, EM EXERCÍCIO, DO INSTITUTO FEDERAL DE EDUCAÇÃO, CIÊNCIA E TECNOLOGIA DE SÃO PAULO, conferidas pela portaria nº 1.708 de 04 de maio de 2016, e considerando o disposto no artigo 36 da Lei nº 8.112/90 e na Portaria nº 1.067 de 04 de abril de 2016, RESOLVE:

REMOVER, a pedido, com fundamento no art. 36, inciso II, alínea "c", da Lei nº 8.112/90, os servidores abaixo:

Portaria	Nome	Câmpus de Origem	Câmpus de Destino	Cargo	A partir de:
1738	Denis Crispim dos Santos	JCR	RET	ADMINISTRADOR	15/07/2016
1739	Ivanise Aurora Ventura	RET	ARQ	ADMINISTRADOR	15/07/2016
1740	Jorge Luiz Pimentel Candido	RET	BTV	ADMINISTRADOR	15/07/2016
1741	Priscila Maria dos Santos	RET	JCR	ADMINISTRADOR	15/07/2016
1742	Regiani Aparecida da Silva	BTV	RET	ADMINISTRADOR	15/07/2016

Portaria	Nome	Câmpus de Origem	Câmpus de Destino	Cargo	A partir de:
1743	Adriana Cristina de Carvalho	CAR	SRT	ASSISTENTE EM ADMINISTRACAO	15/07/2016
1744	Andreia Aparecida Vieira Belo Ferreira	RET	JND	ASSISTENTE EM ADMINISTRACAO	15/07/2016
1745	Arthur Muramoto Hayashi	SPO	RET	ASSISTENTE EM ADMINISTRACAO	15/07/2016
1746	Cristiane Ladeira	CBT	SPO	ASSISTENTE EM ADMINISTRACAO	15/07/2016
1747	Douglas Massao Miyamoto	RET	SPO	ASSISTENTE EM ADMINISTRACAO	15/07/2016
1748	Eliane Gomes de Oliveira	RET	SPO	ASSISTENTE EM ADMINISTRACAO	15/07/2016
1749	Fernanda Lisboa Ribeiro	SCL	SOR	ASSISTENTE EM ADMINISTRACAO	15/07/2016
1750	Maria Eduarda de Souza	CTD	SRT	ASSISTENTE EM ADMINISTRACAO	15/07/2016
1751	Maria Isabel Domingos Massanetto	SRT	SCL	ASSISTENTE EM ADMINISTRACAO	15/07/2016
1752	Paula Cristina Godoy Taffuri Garcia	RET	SPO	ASSISTENTE EM ADMINISTRACAO	15/07/2016
1753	Roberto da Anunciação	SPO	RET	ASSISTENTE EM ADMINISTRACAO	15/07/2016
1754	Rosi Meire Martins Ortega	RET	SPO	ASSISTENTE EM ADMINISTRACAO	15/07/2016
1755	Sheilla Aparecida Saker	RET	SPO	ASSISTENTE EM ADMINISTRACAO	15/07/2016

Portaria	Nome	Câmpus de Origem	Câmpus de Destino	Cargo	A partir de:
1756	Amauri Avelino dos Santos Junior	RET	SPO	AUX EM ADMINISTRACAO	15/07/2016
1757	Marcia Aparecida Inácio Silveira	CMP	JCR	AUX EM ADMINISTRACAO	15/07/2016

cuw

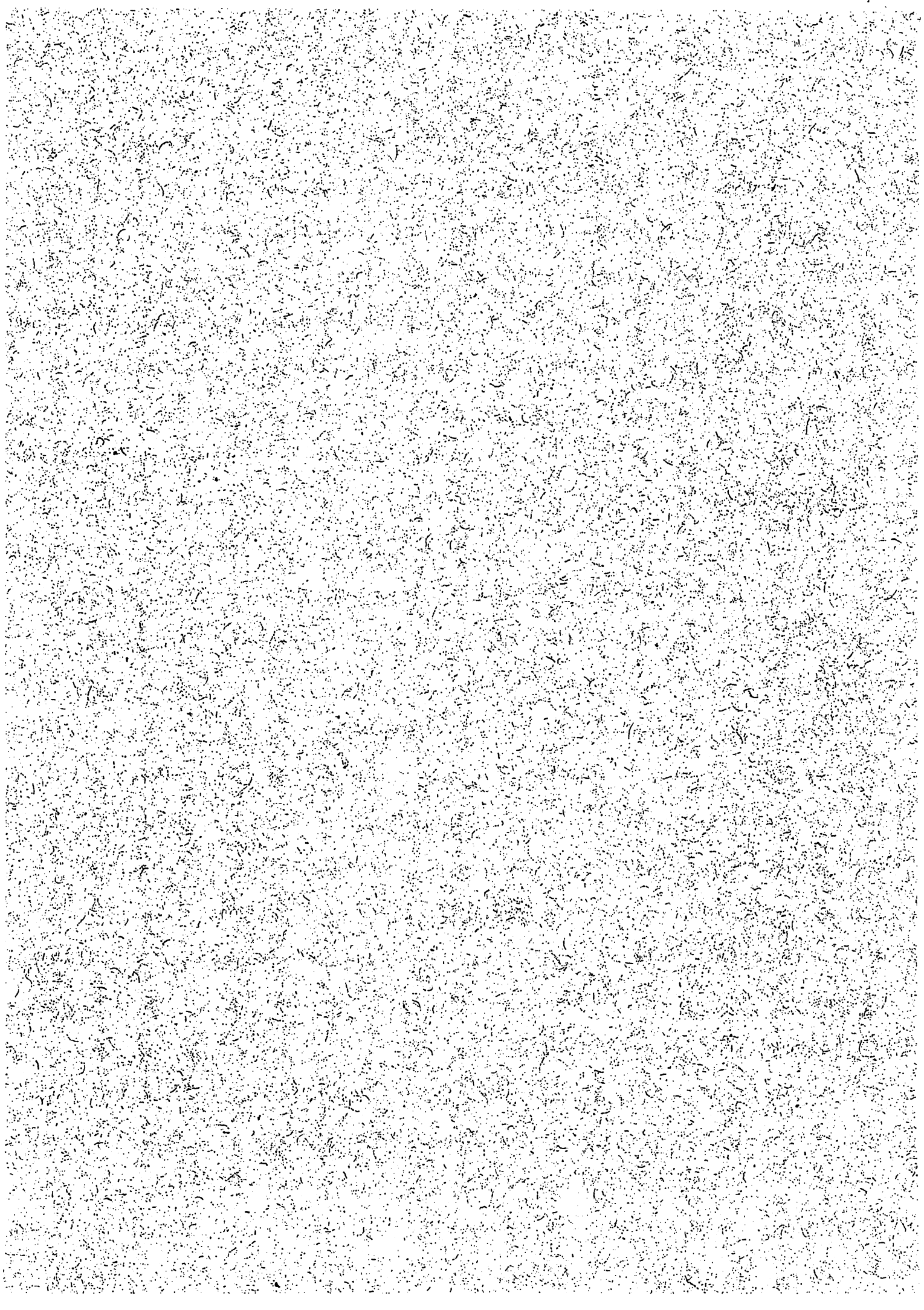



MINISTÉRIO DA EDUCAÇÃO
INSTITUTO FEDERAL DE EDUCAÇÃO, CIÊNCIA E TECNOLOGIA DE SÃO PAULO

Portaria	Nome	Câmpus de Origem	Câmpus de Destino	Cargo	A partir de:
1758	Maria Cristina Mariano Farias Diogo	BRT	CBT	AUXILIAR DE BIBLIOTECA	15/07/2016
1759	Seanio Sales Avelino	BTV	SPO	BIBLIOTECARIO-DOCUMENTALISTA	15/07/2016
1760	Elissa Fontes Soares Lopes	ITP	SPO	PEDAGOGO-AREA	15/07/2016
1761	Fernanda Cristina Gaspar Lemes	BRT	SCL	PEDAGOGO-AREA	15/07/2016
1762	Fernanda Luciana Peruzi	SOR	SPO	PEDAGOGO-AREA	15/07/2016
1763	Fernanda Silva	AVR	SPO	PEDAGOGO-AREA	15/07/2016
1764	Leni Helen Vieri Piacuzzi	SRQ	SPO	PEDAGOGO-AREA	15/07/2016
1765	Alessandro Rossi Lopes	RET	SPO	PROGRAMADOR VISUAL	15/07/2016
1766	Adriano Costa Prado	SRQ	CJO	PSICOLOGO-AREA	15/07/2016
1767	Carlos Roberto Feitoza de Melo	RET	SLT	TEC DE TECNOLOGIA DA INFORMACAO	15/07/2016
1768	Andre Eli Goncalves	BTV	JND	TECNICO DE LABORATORIO AREA	15/07/2016
1769	Daniel Ortiz Silva Damato	SPO	RET	TECNICO DE LABORATORIO AREA	15/07/2016
1770	Flavio Gusmão de Sousa	SLT	SOR	TECNICO DE LABORATORIO AREA	15/07/2016
1771	Helber Pompermayer Stenico	RET	CMP	TECNICO DE LABORATORIO AREA	15/07/2016

Handwritten signature

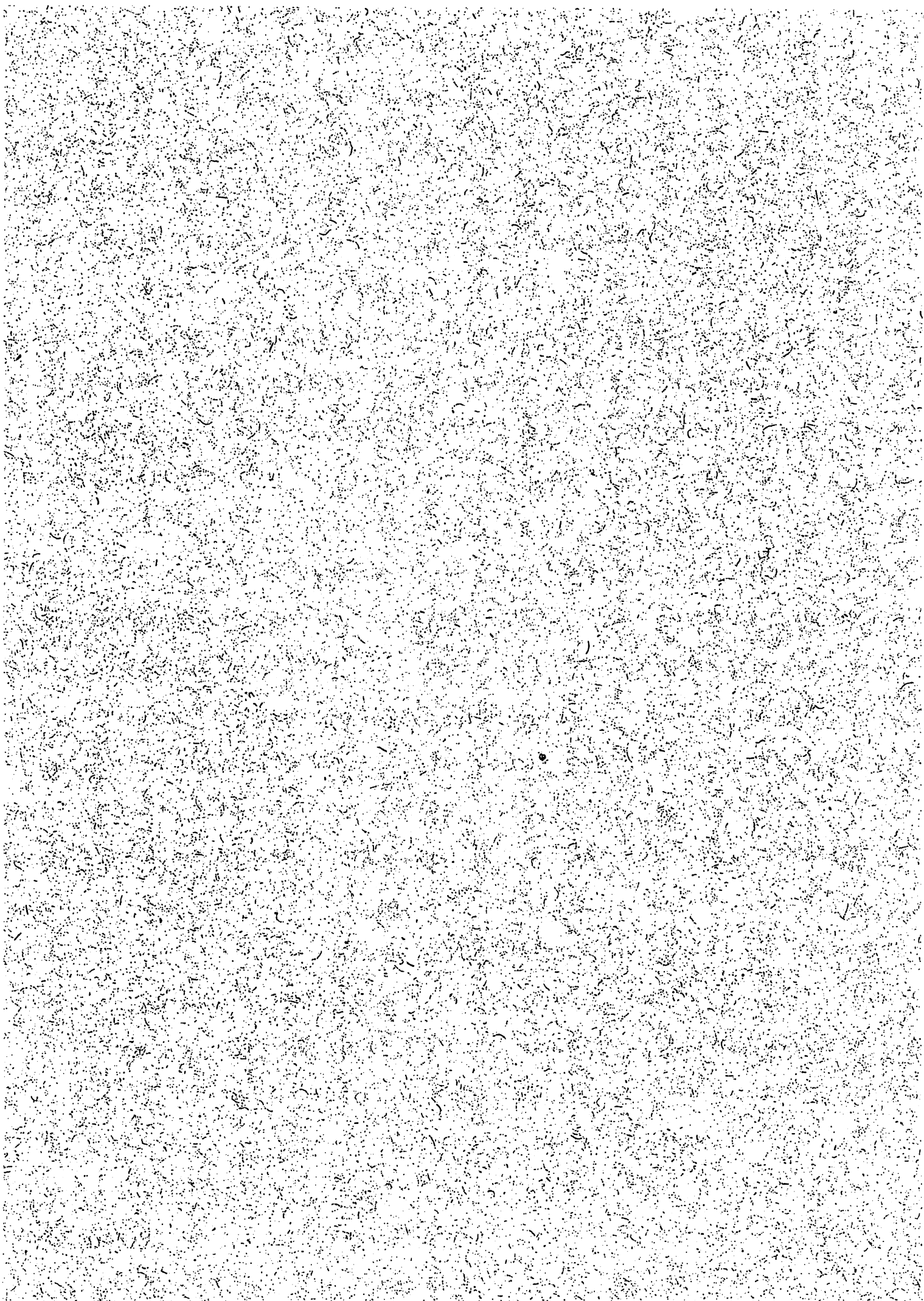



MINISTÉRIO DA EDUCAÇÃO
INSTITUTO FEDERAL DE EDUCAÇÃO, CIÊNCIA E TECNOLOGIA DE SÃO PAULO

Portaria	Nome	Câmpus de Origem	Câmpus de Destino	Cargo	A partir de:
1772	Bernardina Francisca de Miranda	SPO	CAR	TEC. EM ASSUNTOS EDUCACIONAIS	15/07/2016
1773	Jose Carlos de Castro	PRC	SPO	TEC. EM ASSUNTOS EDUCACIONAIS	15/07/2016
1773	Miriam Vidal de Negreiros	HTO	RET	TEC. EM ASSUNTOS EDUCACIONAIS	15/07/2016
1775	Sofia Mielli Corasolla	BRA	SJC	TEC. EM ASSUNTOS EDUCACIONAIS	15/07/2016

Portaria	Nome	Câmpus de Origem	Câmpus de Destino	Cargo	A partir de:
1776	Fabiana Botani Silveira	SPO	CBT	TECNICO EM SECRETARIADO	15/07/2016

Portaria	Nome	Câmpus de Origem	Câmpus de Destino	Cargo	A partir de:
1777	Leandro Cabral da Silva	RET	GRU	TECNOLOGO-FORMACAO	15/07/2016
1778	Thiago de Jesus da Silva Lopes Santos	RET	SRQ	TECNOLOGO-FORMACAO	15/07/2016

Portaria	Nome	Câmpus de Origem	Câmpus de Destino	Cargo	A partir de:
1779	Alessandra Ferreira Ignez	CJO	SPO	Professor EBTT	15/07/2016
1780	Alice Mosca Furquim	RGT	JCR	Professor EBTT	15/07/2016
1781	Amanda Maria Bicudo de Souza Almeida	CAR	CJO	Professor EBTT	15/07/2016
1782	Andre de Souza Tarallo	BTV	ARQ	Professor EBTT	15/07/2016
1783	Andre Garcia Correa	BRT	SCL	Professor EBTT	15/07/2016
1784	Andrea Barros Carvalho de Oliveira	SOR	SRQ	Professor EBTT	15/07/2016
1785	Carla Raqueli Navas Lorenzoni	HTO	SRT	Professor EBTT	15/07/2016
1786	Carlos Alberto Araripe	CAR	SOR	Professor EBTT	15/07/2016
1787	Carlos Eduardo Beluzo	BRA	CMP	Professor EBTT	15/07/2016
1788	Carlos Eduardo Guimaraes	ARQ	SCL	Professor EBTT	15/07/2016
1789	Carlos Henrique Rossi	VTP	IST	Professor EBTT	15/07/2016
1790	Caroline Alves Soler	RGT	CBT	Professor EBTT	15/07/2016
1791	Cristiane Sales Pires	SRQ	SOR	Professor EBTT	15/07/2016
1792	Cristiano Miranda Barroso	PRC	ARQ	Professor EBTT	15/07/2016
1793	Daniel Polacchini Octaviano	CTD	MTO	Professor EBTT	15/07/2016
1794	Daniel Teixeira Maldonado	JCR	SPO	Professor EBTT	15/07/2016
1795	Daniele Maria Bruno Falcone	ITP	PRC	Professor EBTT	15/07/2016
1796	Domingos Lucas Latorre de Oliveira	CJO	SPO	Professor EBTT	15/07/2016
1797	Douglas Dias Lieira	GRU	ARQ	Professor EBTT	15/07/2016
1798	Eduardo Cesar Catanozi	BRI	VTP	Professor EBTT	15/07/2016
1799	Edvando Cesar Galvao	SOR	JCR	Professor EBTT	15/07/2016
1800	Elisangela Aparecida Bulla Ikeshoji	SOR	BRI	Professor EBTT	15/07/2016

Chun

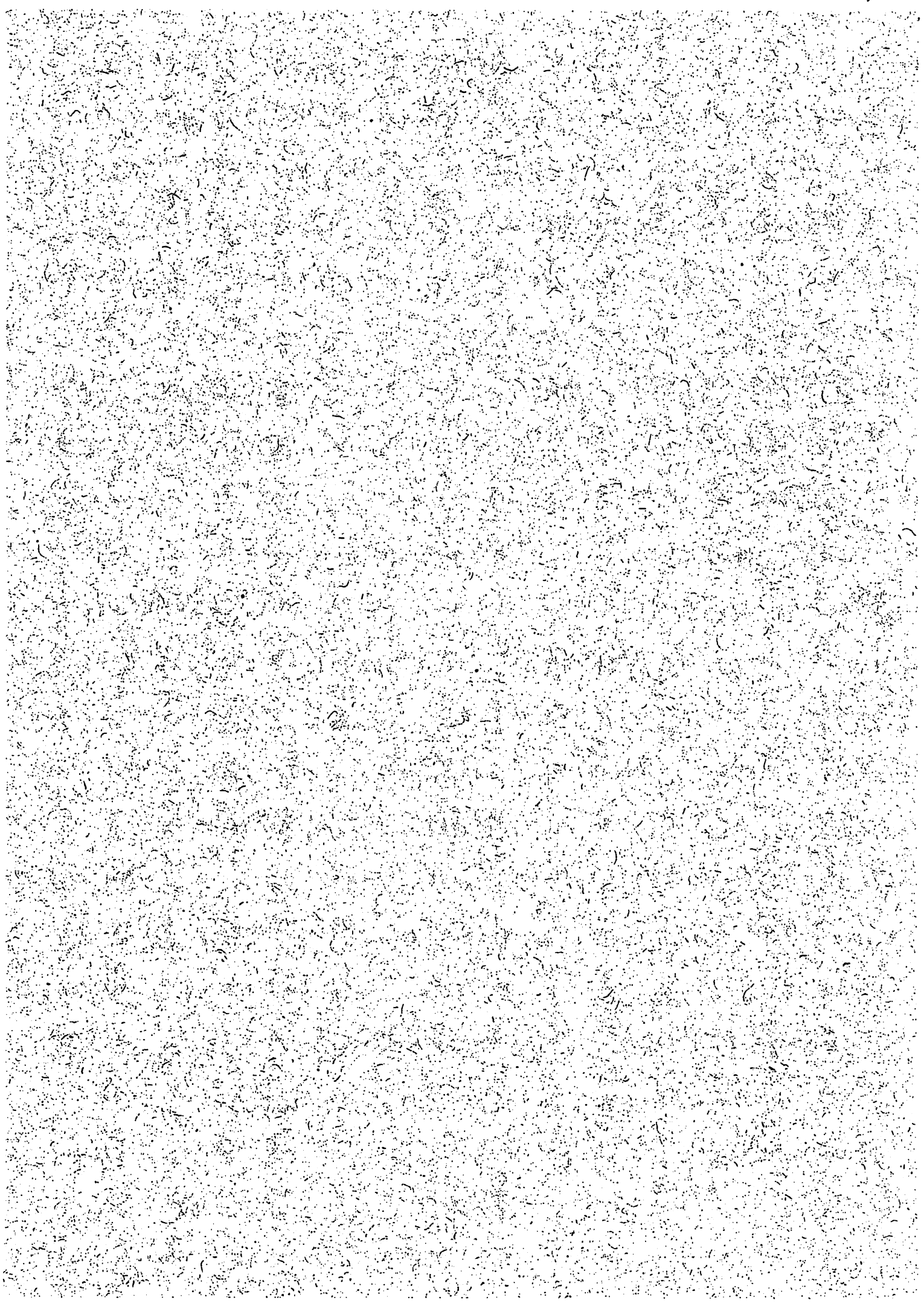



MINISTÉRIO DA EDUCAÇÃO
INSTITUTO FEDERAL DE EDUCAÇÃO, CIÊNCIA E TECNOLOGIA DE SÃO PAULO

1801	Eufrida Pereira da Silva	VTP	JND	Professor EBTT	15/07/2016
1802	Evelyn Alves Nunes Simonetti	SZN	SJC	Professor EBTT	15/07/2016
1803	Fabiana Andreani	PEP	TUP	Professor EBTT	15/07/2016
1804	Fabio Luiz Seribeli	AVR	TUP	Professor EBTT	15/07/2016
1805	Fabio Nosse Niime	MTO	CTD	Professor EBTT	15/07/2016
1806	Fabio Ricardo Mizuno Lemos	ARQ	SCL	Professor EBTT	15/07/2016
1807	Felipe Ferreira de Lara	BTV	JND	Professor EBTT	15/07/2016
1808	Felipe Nunes Gaia	BTV	HTO	Professor EBTT	15/07/2016
1809	Ferdinando Monsignore	TUP	SRT	Professor EBTT	15/07/2016
1810	Flavia Ruchdeschel D Avila	CJO	SJC	Professor EBTT	15/07/2016
1811	Francisco Otavio Cintra Ferrarini	BRA	MTO	Professor EBTT	15/07/2016
1812	Fulvio de Moraes Gomes	BRT	SPO	Professor EBTT	15/07/2016
1813	Giordano Barbin Bertelli	ARQ	SCL	Professor EBTT	15/07/2016
1814	Giovana Tripoloni Tangerino	HTO	PRC	Professor EBTT	15/07/2016
1815	Helien Eda Rodrigues Gato	CPV	ARQ	Professor EBTT	15/07/2016
1816	Isabelita Maria Crosariol	JCR	SJC	Professor EBTT	15/07/2016
1817	Ivair Fernandes de Amorim	CTD	VTP	Professor EBTT	15/07/2016
1818	Joao Victor Fazzan	PEP	IST	Professor EBTT	15/07/2016
1819	Jose Ricardo Ferreira Cardoso	ARQ	BRT	Professor EBTT	15/07/2016
1820	Jose Rodolfo Beluzo	BRT	ARQ	Professor EBTT	15/07/2016
1821	Kaue Reis dos Santos	RGT	SPO	Professor EBTT	15/07/2016
1822	Lilian Pereira de Carvalho	BRT	SRT	Professor EBTT	15/07/2016
1823	Lilian Saldanha Marroni	HTO	PRC	Professor EBTT	15/07/2016
1824	Luiz Fernando Lopes Grim	HTO	PRC	Professor EBTT	15/07/2016
1825	Luiz Henrique Siloto	CJO	SOR	Professor EBTT	15/07/2016
1826	Manuel Filgueira Barral	SZN	CBT	Professor EBTT	15/07/2016
1827	Marcio Jose dos Reis	BRT	SRT	Professor EBTT	15/07/2016
1828	Marcos de Lucca Junior	BRT	CTD	Professor EBTT	15/07/2016
1829	Marcos Hideyuki Yokoyama	BTV	SPO	Professor EBTT	15/07/2016
1830	Marcos Roberto Leite da Silva	BRI	TUP	Professor EBTT	15/07/2016
1831	Maria Aparecida Vieira Salomao	ITP	CPV	Professor EBTT	15/07/2016
1832	Maria Cristina Ribeiro Colmati Lalo	CTD	VTP	Professor EBTT	15/07/2016
1833	Marina Caprio	JCR	MTO	Professor EBTT	15/07/2016
1834	Marina Mariano de Oliveira	CBT	SJC	Professor EBTT	15/07/2016
1835	Mario Popolin Neto	RGT	ARQ	Professor EBTT	15/07/2016
1836	Maíta Fernandes Garcia	RGT	CBT	Professor EBTT	15/07/2016
1837	Michael Macedo Diniz	JCR	SJC	Professor EBTT	15/07/2016
1838	Nelson de Abreu	AVR	TUP	Professor EBTT	15/07/2016
1839	Orlando Eduardo da Silva Ferri	ITP	RGT	Professor EBTT	15/07/2016
1840	Renata Martins dos Santos	SBV	SCL	Professor EBTT	15/07/2016
1841	Renato Antonio Cruz	AVR	SCL	Professor EBTT	15/07/2016
1842	Ricardo Agostinho de Rezende Junior	SPO	SOR	Professor EBTT	15/07/2016
1843	Rodrigo Ribeiro de Oliveira	SOR	CAR	Professor EBTT	15/07/2016

Assinatura

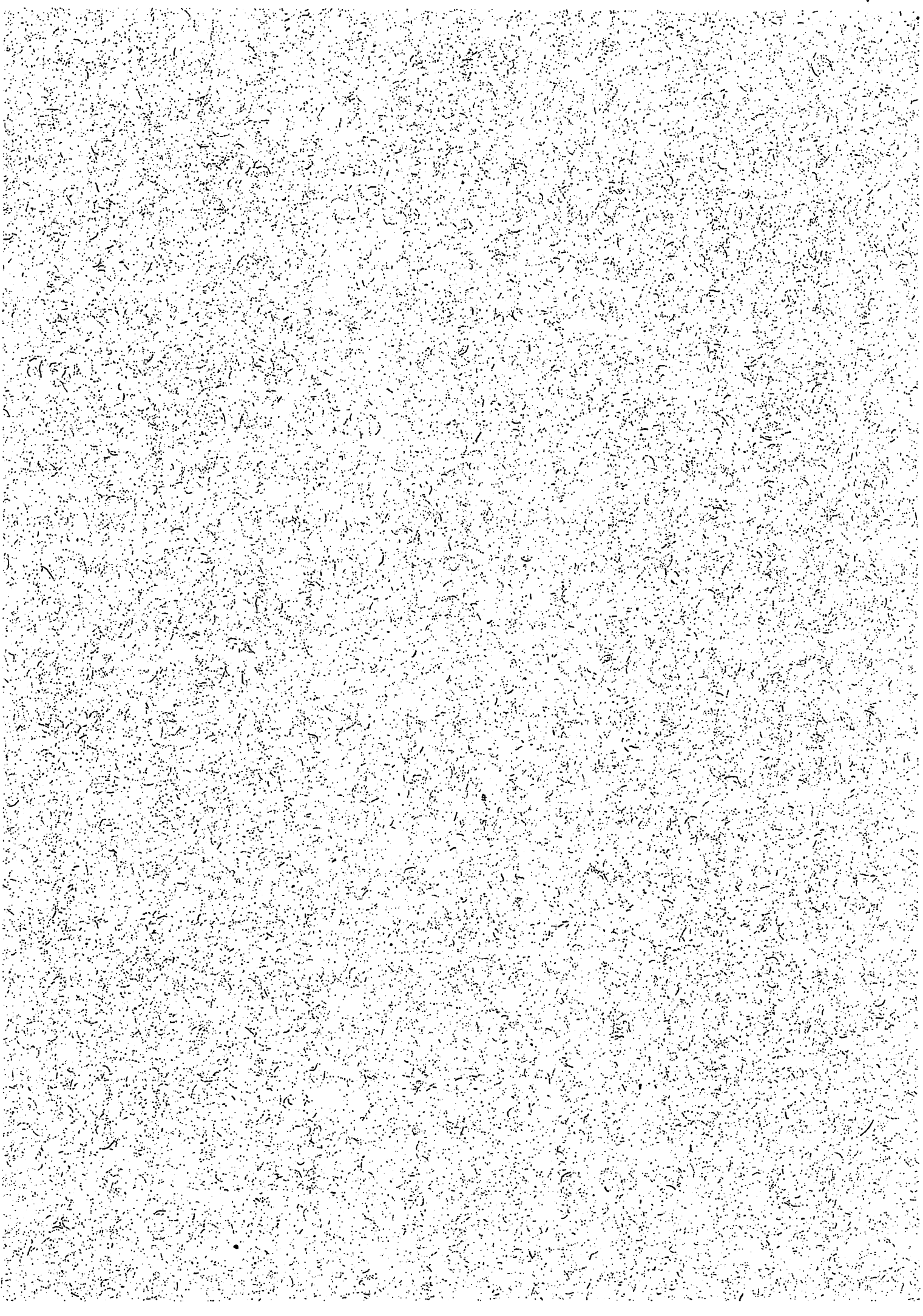



MINISTÉRIO DA EDUCAÇÃO
INSTITUTO FEDERAL DE EDUCAÇÃO, CIÊNCIA E TECNOLOGIA DE SÃO PAULO

1844	Saulo Portes dos Reis	CTD	VTP	Profêssor EBTT	15/07/2016
1845	Solange Mária da Silva	BTV	CBT	Professor EBTT	15/07/2016
1846	Tatyana Murer Cavalcante	BRA	SPO	Professor EBTT	15/07/2016
1847	Thais Regêane Kitzinger	JCR	SPO	Professor EBTT	15/07/2016
1848	Viviane Cristina Garcia-de Stefani	SRT	SCL	Professor EBTT	15/07/2016

1. DAS DISPOSIÇÕES GERAIS

- 1.1.1. A partir da data estabelecida em sua portaria de remoção, o servidor que tiver sido removido para outro município faz jus ao prazo de 10 (dez) dias para início das atividades no Câmpus de destino, conforme o estabelecido no Art. 18 da Lei Nº 8.112/90.
- 1.1.2. O servidor que necessitar de prazo superior aos dez dias estabelecidos no item 1.1. deverá solicitar junto ao Câmpus de destino a prorrogação deste prazo, não podendo este ultrapassar o prazo de 30 (trinta) dias para início das atividades.
- 1.1.3. Caso o servidor encontre-se em período de férias na data estabelecida na portaria de remoção, o prazo de início de atividades será considerado a partir do primeiro dia útil subsequente ao término do período de férias.
- 1.1.4. Após a publicação não haverá a possibilidade de desistência da remoção por parte dos servidores constantes nesta Portaria.

WHISNER FRAGA MAMEDE
REITOR EM EXERCÍCIO

